

\\Server1\TRABAJOS\ZARAGOZA\CORREDOR VERDE_FASE II\Montañas\Bases\04_DEMOLICIONES\04_01_PLANTA_GENERAL.dwg, 07/11/2008 15:55:29, AutoCAD PDF

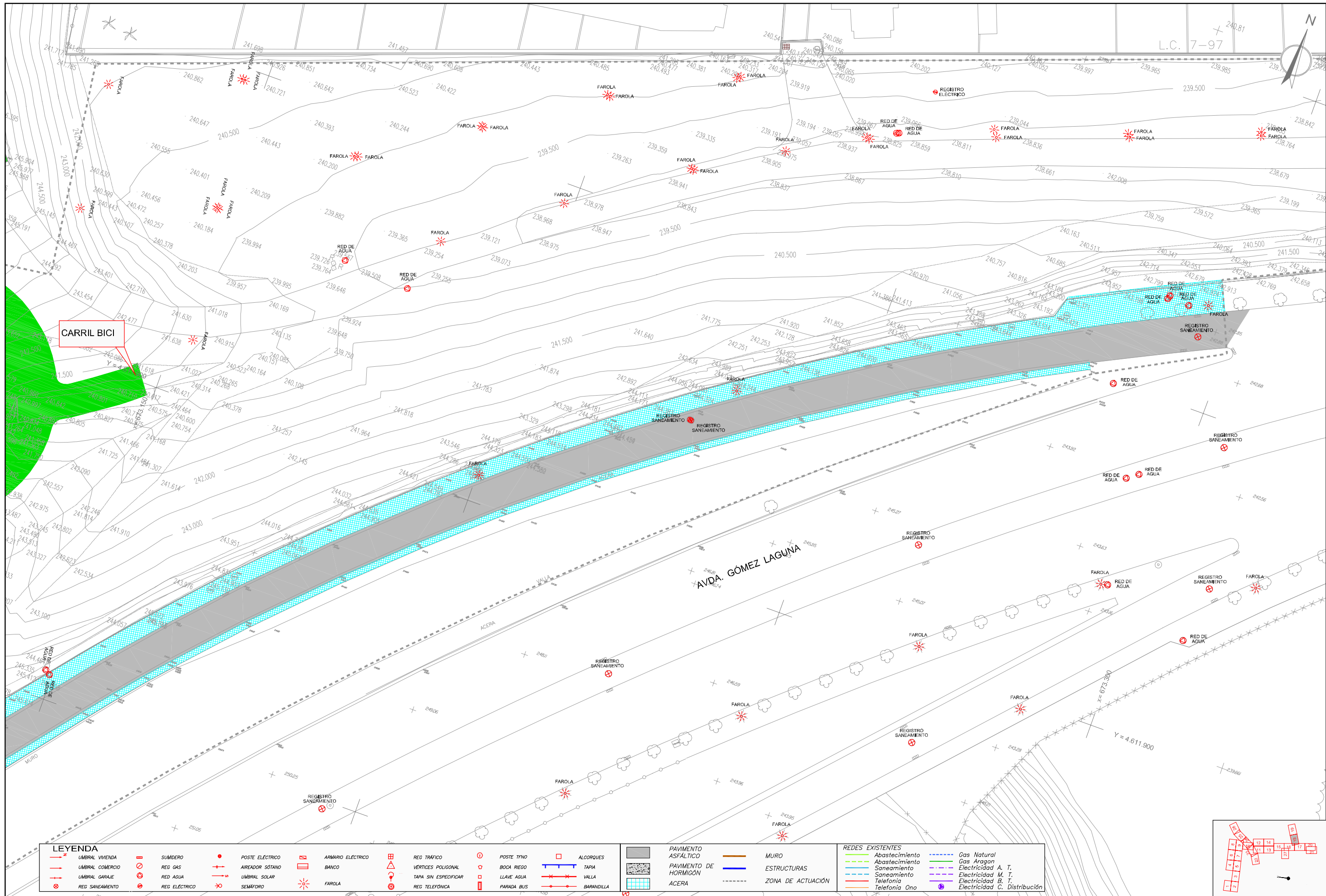

LEYENDA

UMBRALES VIVIENDA	SUMIDERO	POSTE ELECTRICO	ARMARIO ELECTRICO	REG. TRAFICO	POSTE TIPO	ALCORNQUES
UMBRALES COMERCIO	REG. GAS	AIREADOR SOTANO	BANCO	VERTICES POLIGONAL	BOCA RIEGO	TAPIA
UMBRALES GARAJE	REG. AGUA	UMBRALES SOLAR	FAROLA	TAPA SIN ESPECIFICAR	LLAVE AGUA	VALLA
REG. SANEAMIENTO	REG. ELECTRICO	SEMAFORO		REG. TELEFONICA	PARADA BUS	BARANDILLA

PAVIMENTO ASFALTICO	MURO	REDES EXISTENTES
PAVIMENTO DE HORMIGON	ESTRUCTURAS	Abastecimiento
ACERA	ZONA DE ACTUACION	Gas Natural
		Gas Aragon
		Electricidad A. T.
		Electricidad M. T.
		Electricidad B. T.
		Electricidad C. Distribucion

TITULO
TEXTO REFUNDIDO
Proyecto de Urbanización
CORREDOR VERDE OLIVER- VALDEFIERRO

PROMOTOR
Zaragoza
AYUNTAMIENTO

ARQUITECTOS
TEÓFILO MARTÍN
FRANCISCO BERRUETE
CARLOS LABARTA
GERARDO MOLPEDERES
CARLOS MARTÍN
INGENIEROS DE CAMINOS C. Y P.
JOAQUÍN BERNAD
FELIX ROYO
JOSÉ ANTONIO ALONSO

CÓDIGO DE PLANO
4.1
HOJA **18** DE **27**

DESIGNACIÓN
DEMOLICIONES
PLANTA GENERAL

FECHA
NOVIEMBRE 2008
ESCALA
1 / 500
0 1 5